Offene Stellen in Wittlingen

Aktuell werden 6 offene Stellen in der Stadt/Region Wittlingen angeboten.
Am 24./25.04.2024 wurden 0 Stellen neu veröffentlicht.

Der ArbeitgeberService

Den geeigneten neuen Mitarbeiter für eine freie Stelle zu finden, ist für viele Unternehmen eine Herausforderung. Die Suche nach dem passenden Kandidaten ist nicht selten mit großem Zeit- und Kostenaufwand verbunden.

Neuer Service für alle Städte und Gemeinden

Über die zentrale Seite der JobZENTRALE-können Sie sich die aktuellen Daten zur Arbeitsmarktlage in der Region ansehen und für die jeweiligen Berufsgruppen die aktuelle Stellenangebote der Region in PDF-Form erhalten.

Inhalt dieser Ausgabe:

Übersicht 2
Aktuelle Stellenangebote 3
Stellenentwicklung 5
Ansprechpartner 11

Jobcenter Landkreis Waldshut

GWA gemeinnützige GmbH
Grieshaberstraße 4
79761 Waldshut-Tiengen
Telefon: +49 (0) 7751 83020
Telefax: +49 (0) 7751 830229
E-Mail: post@gwa-wt.de
Internet: www.gwa-wt.de

jobNEWSlokal liefert freie Stellen aus folgender Stadt / Region:

Wittlingen

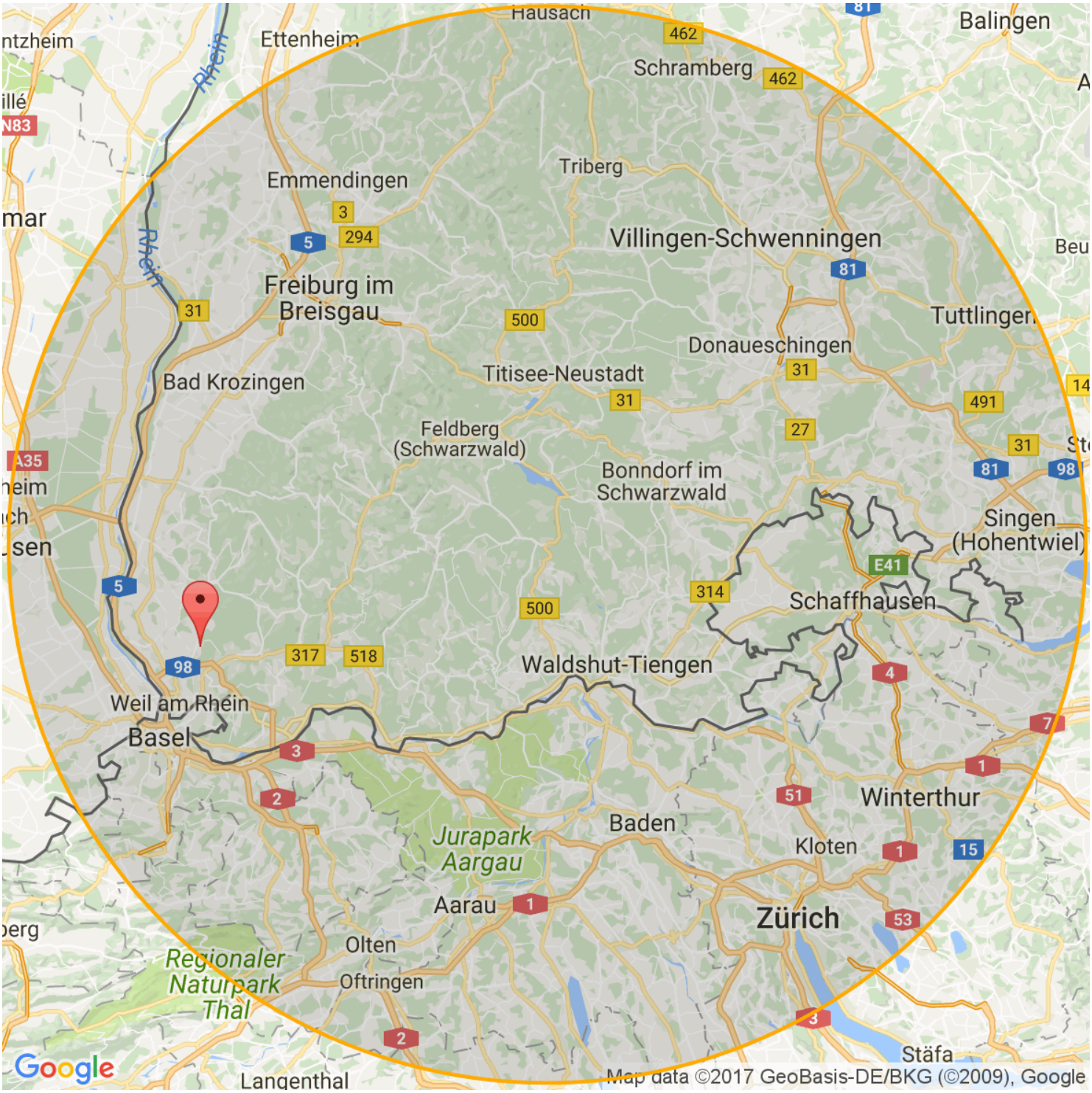

Aktuelle Stellen in Wittlingen

Stellen für Spezialisten und Experten 3
Stellen für Fachkräfte 4

Die Stellen sind nach dem Datum der Veröffentlichung sortiert. Die aktuellen Stellen stehen oben. Z = Zeitarbeit. P = Personalberatung/ private Arbeitsvermittlung. G = geringfügige Beschäftigung. A = Ausbildungsplatz.

2 Stellen für Spezialisten und Experten:

1	16.04.2024	**Teamleitung Projektmanagement (m/w/d)** Bad Urach, Wittlingen - KRAISS GmbH **https://www.jobnews.info/wt/924930364**
2	16.04.2024	**Projektleiter (m/w/d) den Innenausbau** Bad Urach / Wittlingen - KRAISS GmbH **https://www.jobnews.info/wt/924931735**

4 Stellen für Fachkräfte:

3	31.01.2024	**Kranführer (m/w/d)** 79599 Wittlingen, Baden - Dreher + Dreher GmbH Tief-, Strassen- u. Rohrbau Firmenadresse: Mühlenstr. 10, 79599 Wittlingen, Baden, Deutschland, Baden-Württemberg **https://www.jobnews.info/wt/740566871**
4	31.01.2024	**Schlosser (m/w/d)** 79599 Wittlingen, Baden - Dreher + Dreher GmbH Tief-, Strassen- u. Rohrbau Firmenadresse: Mühlenstr. 10, 79599 Wittlingen, Baden, Deutschland, Baden-Württemberg **https://www.jobnews.info/wt/740566872**
5	31.01.2024	**Walzenfahrer (m/w/d)** 79599 Wittlingen, Baden - Dreher + Dreher GmbH Tief-, Strassen- u. Rohrbau Firmenadresse: Mühlenstr. 10, 79599 Wittlingen, Baden, Deutschland, Baden-Württemberg **https://www.jobnews.info/wt/740566873**
6	20.03.2024	**Pädagogische Fachkraft (m/w/d) Voll- oder Teilzeit** 79599 Wittlingen, Baden - Spielstube Wittlingen e.V. **https://www.jobnews.info/wt/921991058**

jobNEWSlokal
Wittlingen
Herausgeber: Jobcenter Landkreis Waldshut · täglich aktuell · 25. April 2024

Stellenentwicklung in den letzten 24 Monaten

Berufechart: Top 1-10 für Landkreis Waldshut und Umgebung

Berufe im Verkauf (ohne Produktspezialisierung) – fachlich ausgerichtete Tätigkeiten

Berufe in der Lagerwirtschaft – fachlich ausgerichtete Tätigkeiten

Büro- und Sekretariatskräfte (ohne Spezialisierung) – fachlich ausgerichtete Tätigkeiten

Berufe in der Maschinenbau- und Betriebstechnik (ohne Spezialisierung) – fachlich ausgerichtete Tätigkeiten

Berufe in der Maschinenbau- und Betriebstechnik (ohne Spezialisierung) – komplexe Spezialistentätigkeiten

Berufe in der Lagerwirtschaft – Helfer-/Anlerntätigkeiten

Produktion (allgemein) - Helfer

Köche/Köchinnen (ohne Spezialisierung) – fachlich ausgerichtete Tätigkeiten

Berufe in der Kinderbetreuung und -erziehung – fachlich ausgerichtete Tätigkeiten

Berufe im Hotelservice – fachlich ausgerichtete Tätigkeiten

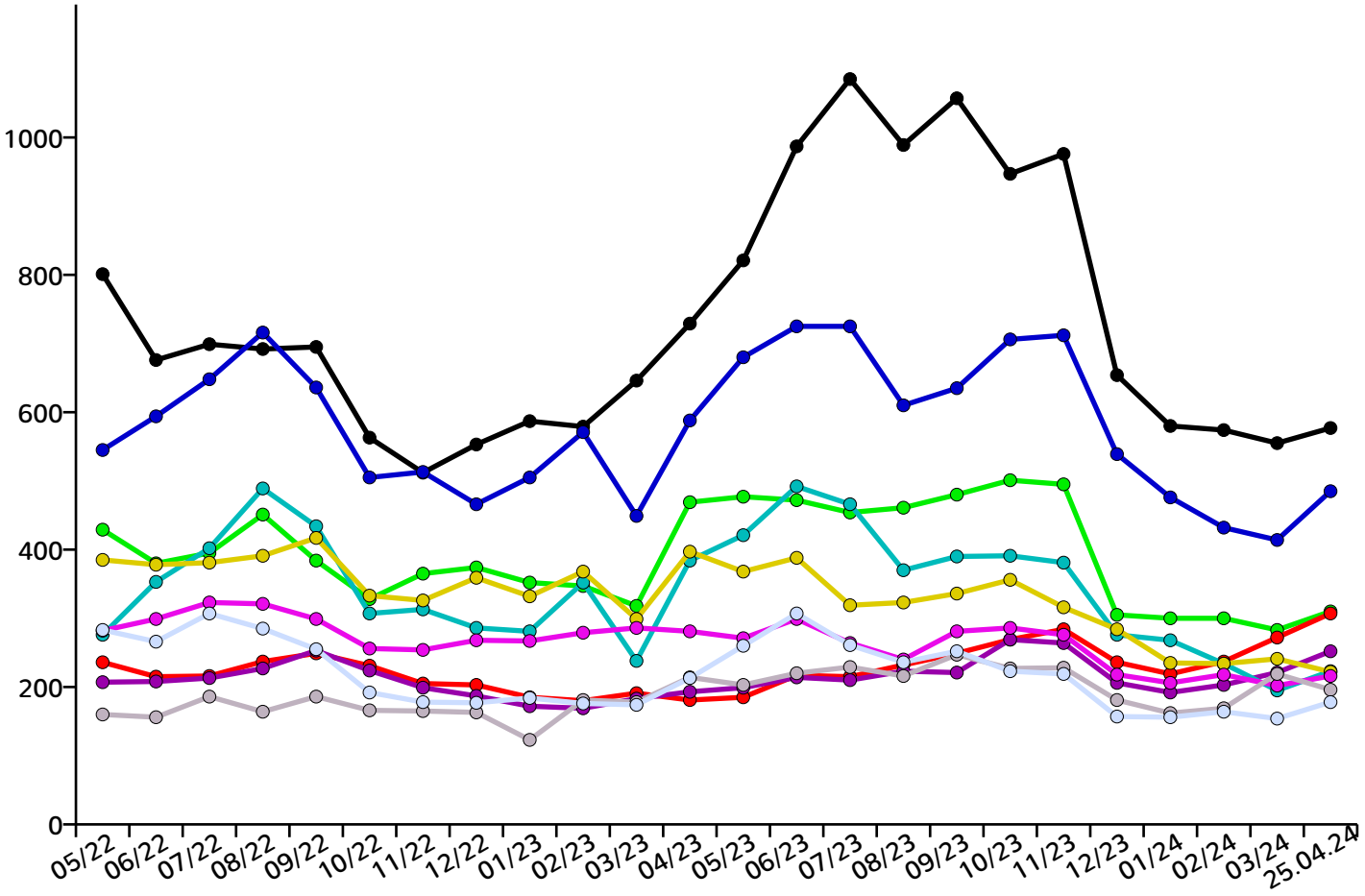

jobNEWSlokal
Wittlingen
Herausgeber: Jobcenter Landkreis Waldshut · täglich aktuell · 25. April 2024

Berufechart: Top 11-20 für Landkreis Waldshut und Umgebung

Berufe im Gastronomieservice (ohne Spezialisierung) – fachlich ausgerichtete Tätigkeiten

Maschinen- und Anlagenführer/innen – fachlich ausgerichtete Tätigkeiten

Berufe in der Buchhaltung – komplexe Spezialistentätigkeiten

Berufe in der Reinigung (ohne Spezialisierung) – Helfer-/Anlerntätigkeiten

Aufsichtskräfte - Unternehmensorganisation und -strategie

Berufe in der Mechatronik – fachlich ausgerichtete Tätigkeiten

Berufe in der Gesundheits- und Krankenpflege (ohne Spezialisierung) – fachlich ausgerichtete Tätigkeiten

Berufe im Vertrieb (außer Informations- und Kommunikationstechnologien) – fachlich ausgerichtete Tätigkeiten

Ärzte/Ärztinnen (ohne Spezialisierung) – hoch komplexe Tätigkeiten

Medizinische Fachangestellte (ohne Spezialisierung) – fachlich ausgerichtete Tätigkeiten

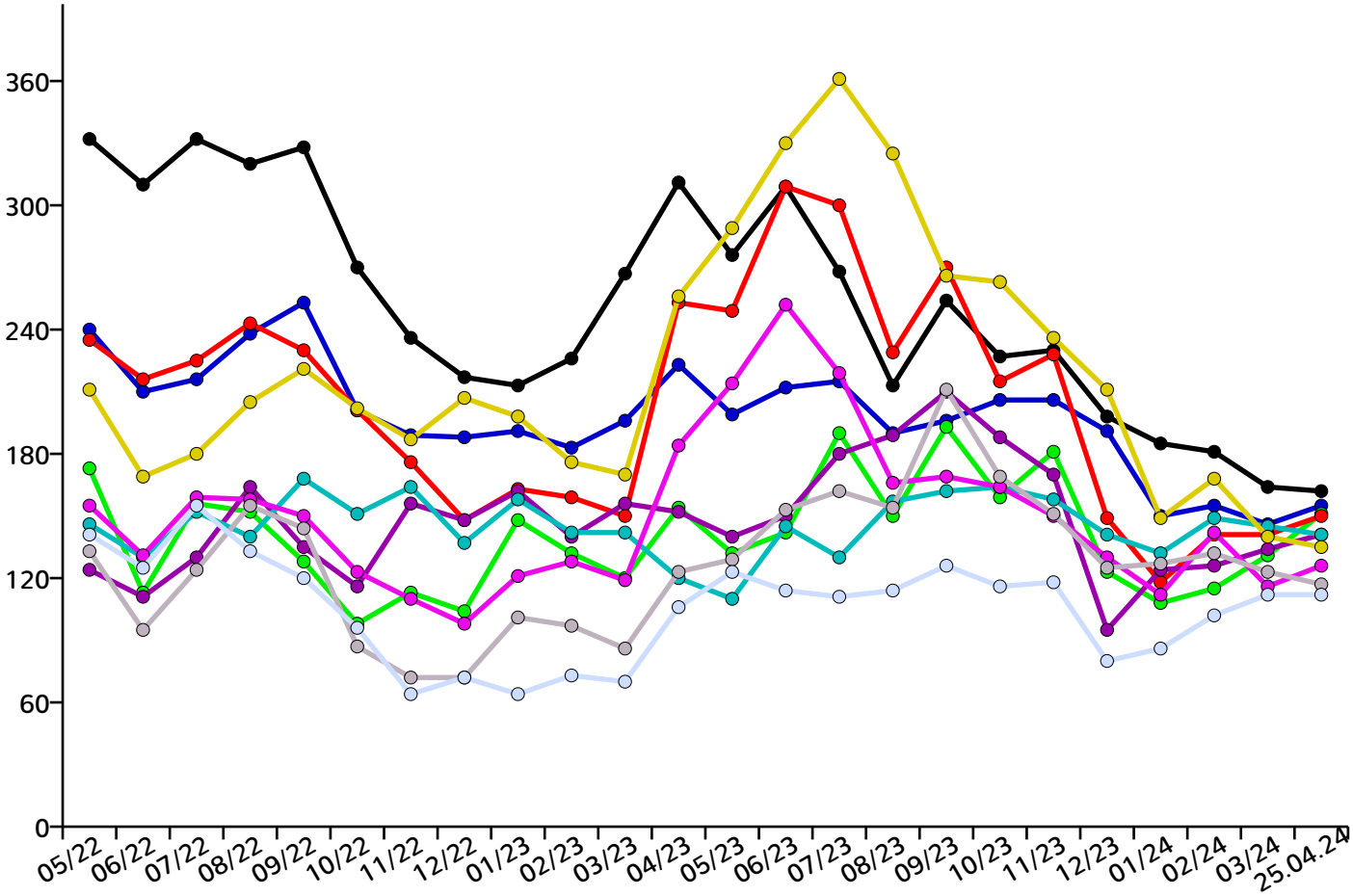

jobNEWSlokal
Wittlingen
Herausgeber: Jobcenter Landkreis Waldshut · täglich aktuell · 25. April 2024

Berufechart: Top 21-30 für Landkreis Waldshut und Umgebung

Kaufleute im Handel (ohne Spezialisierung) – komplexe Spezialistentätigkeiten

Kranführer/innen, Aufzugsmaschinisten und Bediener/innen verwandter Hebeeinrichtungen – Helfer-/Anlerntätigkeiten

Berufe in der Abfallwirtschaft – fachlich ausgerichtete Tätigkeiten

Berufe in der elektrischen Betriebstechnik – fachlich ausgerichtete Tätigkeiten

Berufe im Verkauf von Lebensmitteln (ohne Spezialisierung) – fachlich ausgerichtete Tätigkeiten

Berufe im Gastronomieservice (ohne Spezialisierung) – Helfer-/Anlerntätigkeiten

Berufe in der Kraftfahrzeugtechnik – fachlich ausgerichtete Tätigkeiten

Berufe in der Bauelektrik – fachlich ausgerichtete Tätigkeiten

Berufe in der Informations- und Telekommunikationstechnik – fachlich ausgerichtete Tätigkeiten

Berufskraftfahrer/innen (Güterverkehr/LKW) – fachlich ausgerichtete Tätigkeiten

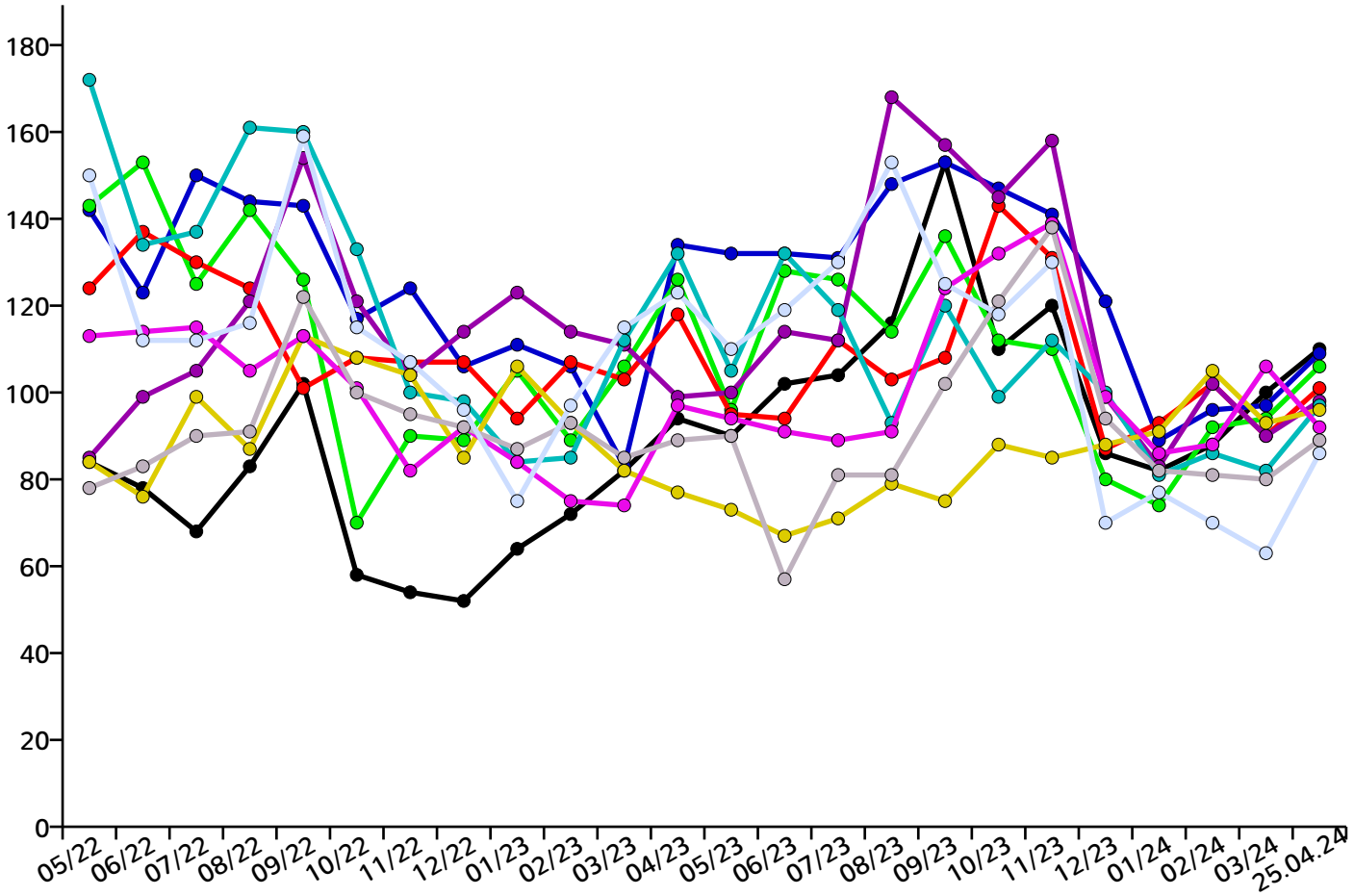

jobNEWSlokal
Wittlingen
Herausgeber: Jobcenter Landkreis Waldshut · täglich aktuell · 25. April 2024

Berufechart: Top 31-40 für Landkreis Waldshut und Umgebung

Führungskräfte - Verkauf

Berufe in der kaufmännischen und technischen Betriebswirtschaft (ohne Spezialisierung) – fachlich ausgerichtete Tätigkeiten

Berufe in der technischen Forschung und Entwicklung (ohne Spezialisierung) – hoch komplexe Tätigkeiten

Berufe in der spanenden Metallbearbeitung – fachlich ausgerichtete Tätigkeiten

Berufe im Vertrieb (außer Informations- und Kommunikationstechnologien) – komplexe Spezialistentätigkeiten

Köche/Köchinnen (ohne Spezialisierung) – Helfer-/Anlerntätigkeiten

Berufe in der Informatik (ohne Spezialisierung) – fachlich ausgerichtete Tätigkeiten

Technische Servicekräfte in Wartung und Instandhaltung – fachlich ausgerichtete Tätigkeiten

Berufe im Verkauf von Lebensmitteln (sonstige spezifische Tätigkeitsangabe) – fachlich ausgerichtete Tätigkeiten

Berufe im Verkauf (ohne Produktspezialisierung) – Helfer-/Anlerntätigkeiten

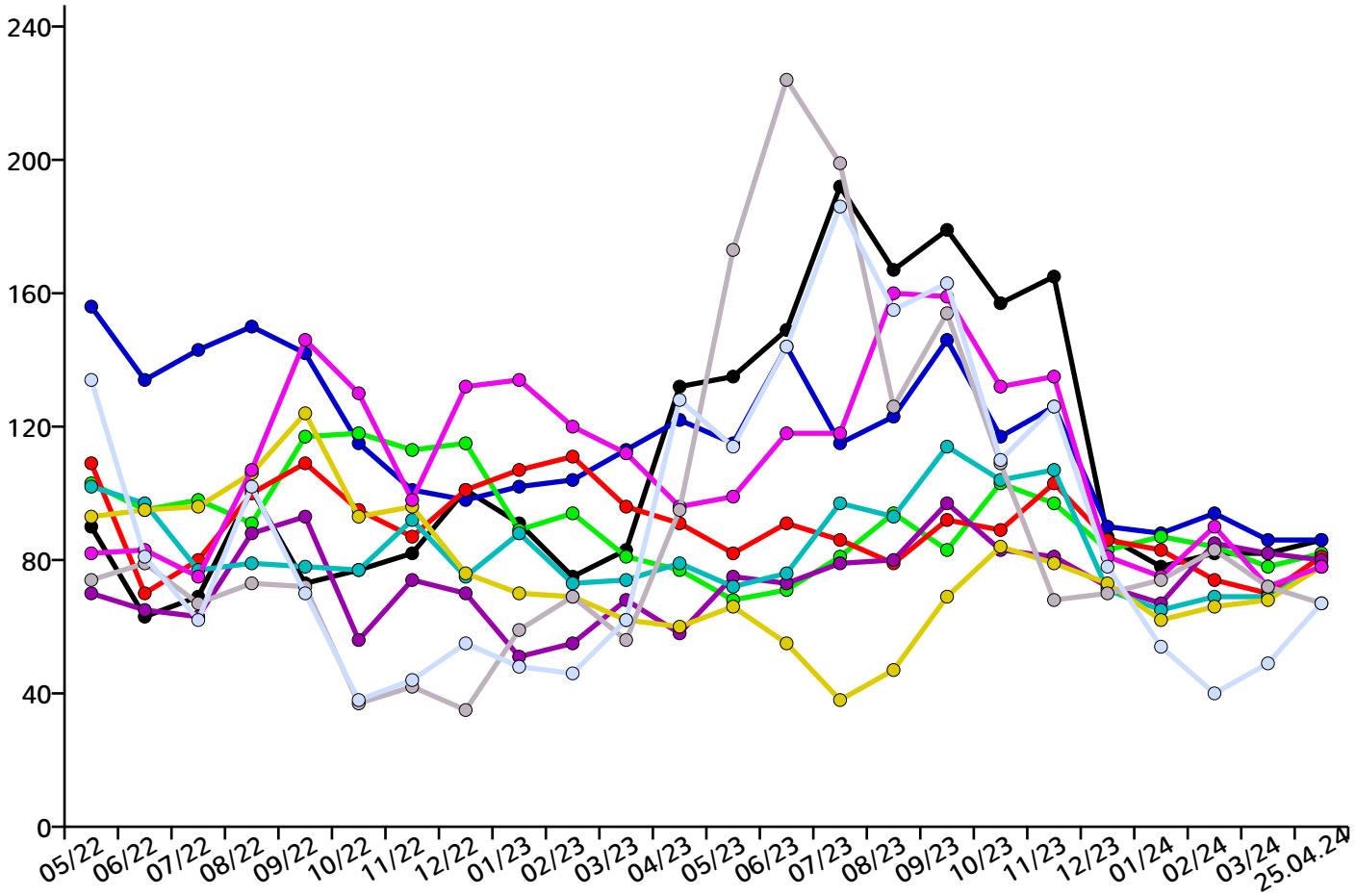

jobNEWSlokal
Wittlingen
Herausgeber: Jobcenter Landkreis Waldshut · täglich aktuell · 25. April 2024

Berufechart: Top 41-50 für Landkreis Waldshut und Umgebung

Berufe in der IT-Systemadministration – komplexe Spezialistentätigkeiten

Berufe im Hotelservice – Helfer-/Anlerntätigkeiten

Berufe in der Softwareentwicklung – hoch komplexe Tätigkeiten

Technische Servicekräfte in Wartung und Instandhaltung – komplexe Spezialistentätigkeiten

Berufe in der Softwareentwicklung – komplexe Spezialistentätigkeiten

Zahnmedizinische Fachangestellte – fachlich ausgerichtete Tätigkeiten

Berufe in der Bauelektrik – komplexe Spezialistentätigkeiten

Führungskräfte - Human- und Zahnmedizin

Berufe in der Physiotherapie – komplexe Spezialistentätigkeiten

Berufe in der Haus- und Familienpflege – Helfer- und Anlerntätigkeiten

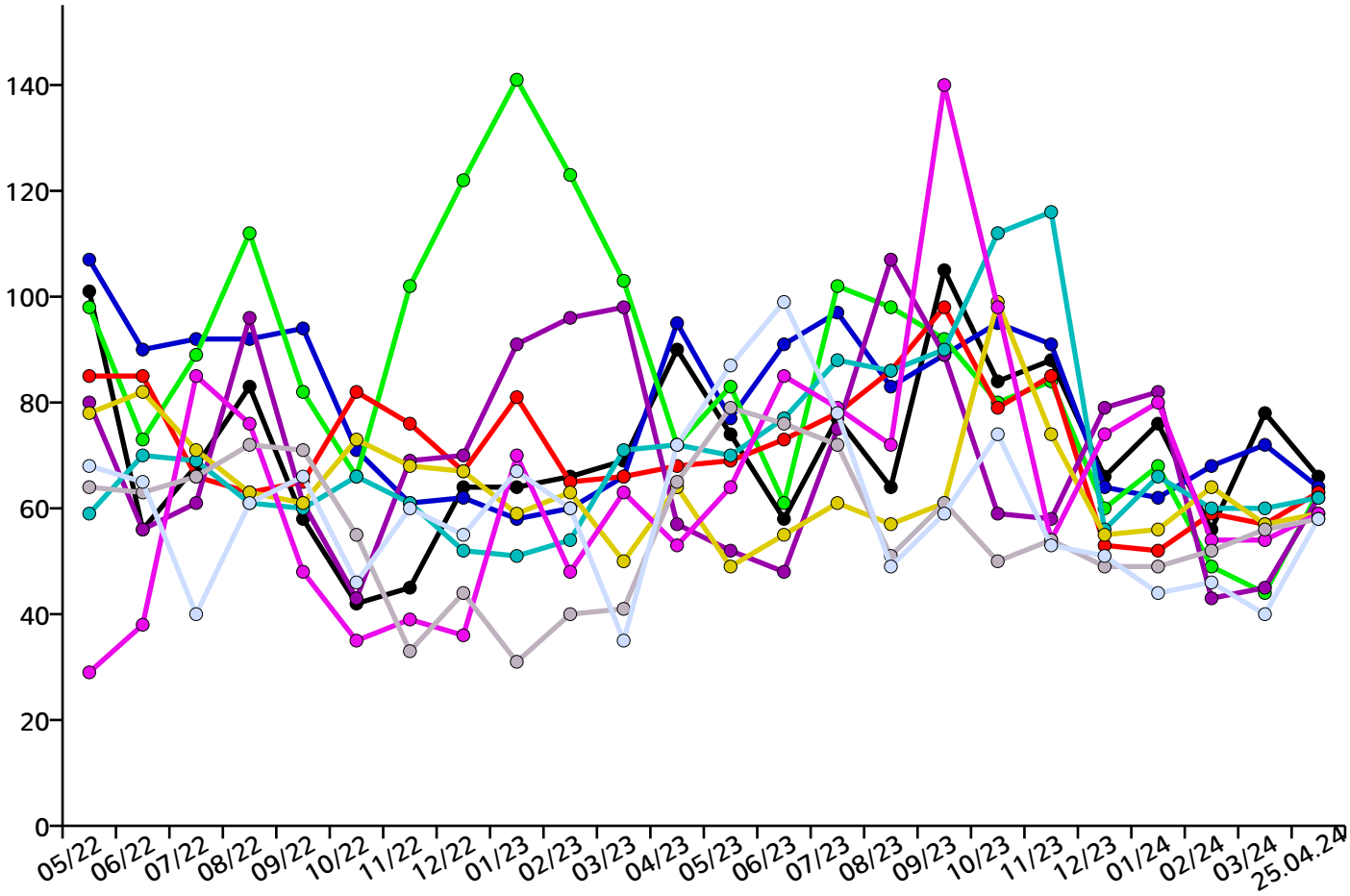

Regionale Verteilung aller Stellen im Landkreis Waldshut und Umgebung

Ühlingen-Birkendorf	13	Klettgau	118
Albbruck	90	Küssaberg	125
Bad Säckingen	475	Lauchringen	165
Bernau im Schwarzwald	51	Laufenburg/Baden	129
Bonndorf im Schwarzwald	142	Lottstetten	63
Dachsberg/Südschwarzwald	27	Murg	48
Dettighofen	24	Rickenbach	43
Dogern	68	St. Blasien	92
Eggingen	11	Stühlingen	114
Grafenhausen	64	Todtmoos	16
Görwihl	47	Waldshut-Tiengen	934
Herrischried	29	Wehr/Baden	148
Hohentengen am Hochrhein	55	Weilheim Kr. Waldshut	28
Höchenschwand	43	Wutach	2
Häusern	24	Wutöschingen	132
Ibach	36		
Jestetten	81		

Ansprechpartner

Peter Bloos

Bild von © Reimer - Pixelvario - Fotolia.com

Hinweis zur Aktualität der Stellenanzeigen

Die ausgewiesenen Stellenanzeigen werden täglich aktuell zusammengestellt.
Sofern das vorliegende Exemplar der jobNEWS bereits älter ist, kann es vorkommen, dass Stellenanzeigen nicht mehr abrufbar sind, da sie bereits veraltet sind. Bitte besorgen Sie sich für diesen Fall ein aktuelles Exemplar der jobNEWS.

Rechtliche Hinweise

Stellenanzeigen werden automatisch gesammelt und können daher nicht einzeln überprüft werden. Es kann in einzelnen Fällen vorkommen, dass die angezeigten Stellenanzeigen nicht der beschriebenen Kategorie oder regionalen Zuordnung entsprechen. Stellenanzeigen können nicht mehr aufrufbar sein, falls sie nicht mehr aktuell sind. jobNEWS ist in Bezug auf den Inhalt und die Darstellung urheberrechtlich geschützt. Diese Datei darf in unveränderter Form für alle nicht kommerziellen Zwecke kopiert und weitergegeben werden. Auch der Ausdruck der Datei oder Kopien des Ausdrucks der Datei dürfen weitergegeben werden. Die jobNEWS sind ein Informationsservice und kein verbindlicher Vermittlungsvorschlag im Sinne des SGB II.

Technische Realisierung und Copyright

Jobnet.AG
Luisenstraße 41
10117 Berlin

www.jobnet.ag

Verantwortlich

Dr. Christoph Wesselmann, Vorstand
E-Mail: cw@jobnet.ag
Telefon: +49 (0)30 577 001 210

Inhalt

Übersicht 2
Aktuelle Stellenangebote 3
Stellenentwicklung 5
Ansprechpartner 11